

Plan de situation - Ech : ≈ 1/25000

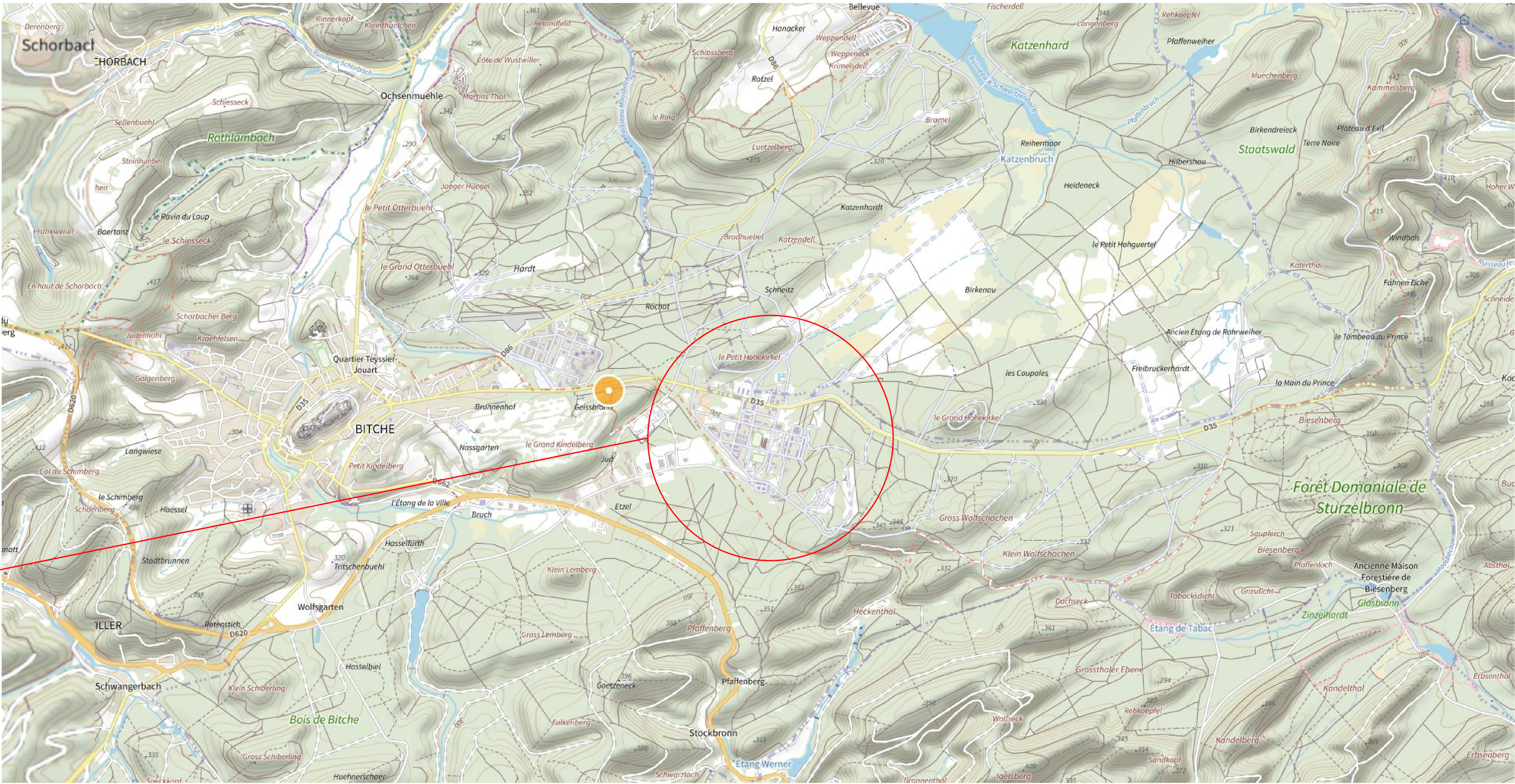

CAMP DE BITCHE

Nomenclature des plans

N°PLAN	DESIGNATION	FORMAT
01	Plan de situation et d'ensemble du camp - Nomenclature des plans	A1
02	Plan des niveaux, des coupes, des brèches, Photos	A0

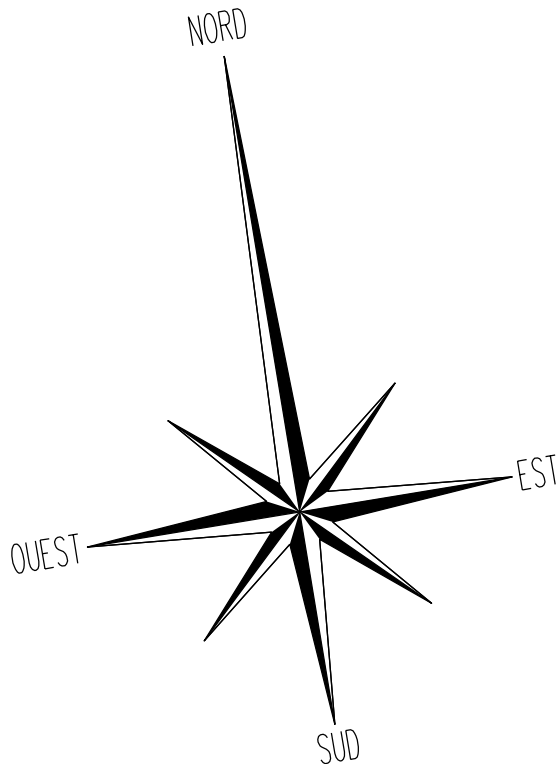

Plan d'ensemble du camp - Ech : 1/5000

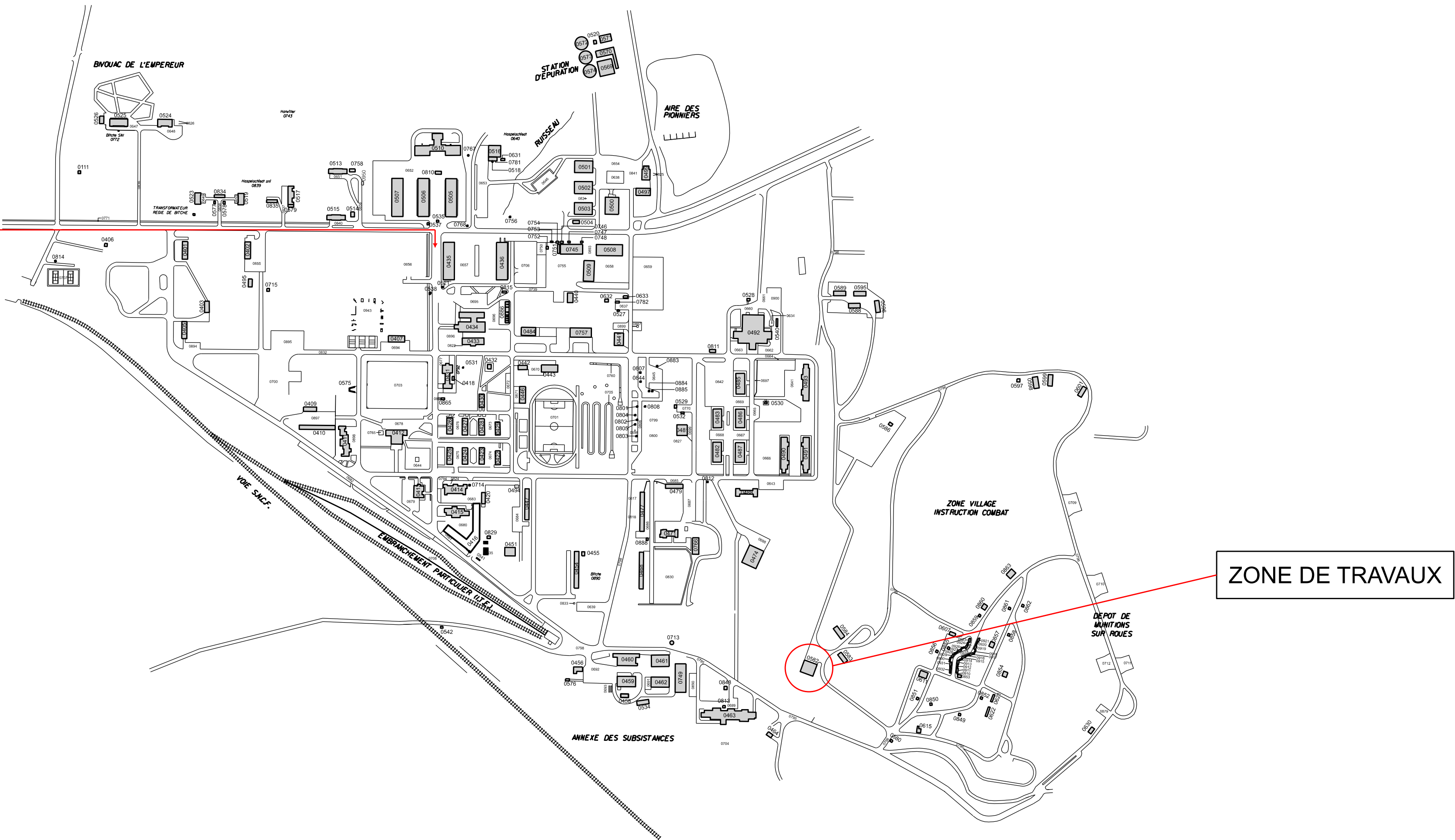

ACCES AU CAMP

ZONE DE TRAVAUX

  
**MINISTÈRE  
DES ARMÉES  
ET DES ANCIENS  
COMBATTANTS**  
*Liberté  
Egalité  
Fraternité*

**SGA**  
Secrétariat général  
pour l'administration

**SID**  
Service d'Infrastructure de la Défense

Service d'Infrastructure  
de la Défense  
Nord-Est



Sous-Direction Investissement  
Bureau de Maîtrise d'Œuvre de Metz  
  
Caserne Ney  
1, rue du Maréchal L'YVAUTEY  
CS 95 002  
57044 Metz Cedex 01

TELEPHONE  
03.55.74.80.00

TELECOPIE  
03.87.15.55.54

IG2MI Jean-Marc COLLIOU  
Directeur du Service d'Infrastructure  
de la Défense Nord - Est

BITCHE (MOSELLE)

CAMP DE BITCHE

Construction d'un bâtiment d'instruction

Plan de situation et  
d'ensemble de la caserne  
Nomenclature des plans

DOSSIER DE CONSULTATION DES ENTREPRISES

Ind.	Date	Modifications	Chargé d'étude	Dessinateur

CONCEPTION	MAÎTRISE D'ŒUVRE Chef du BMO METZ M. SCHRAE Tél : 03.87.15.56.61	Nom du fichier : 57098013N_2000_L01_V01_DCE.sgn	Fichiers associés :	Date de 1ère diffusion : Octobre 2005
Chargé d'affaires :	Chargé d'affaires : Jean VOTRY Tél : 03.87.15.57.04			
Dessiné par :	Dessiné par : Lorraine BOGENEZ GODAR Tél : 03.87.15.56.06	N° d'opération : OPE 443 757	N° Ordre 01	
Architecte :		Echelles : =1/25 000 et 1/5000		

IDENTIFICATION DE LA FICHE	REFERENCE DU COMPOSANT	TYPE PLAN	INDICE
N° OPERATION			-